

POHON KINERJA DINAS KESEHATAN KABUPATEN BARITO SELATAN TA. 2022

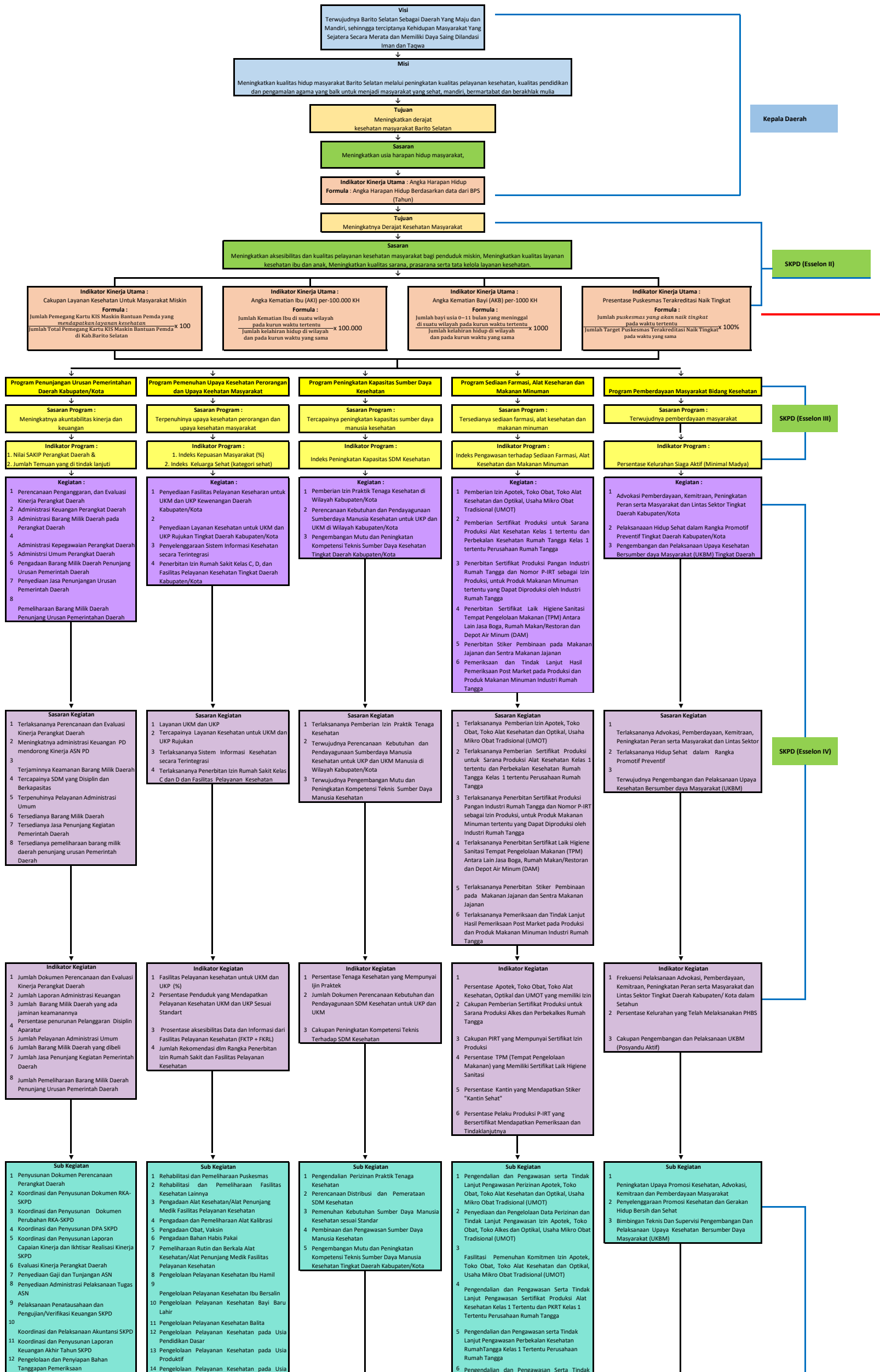

- 13 Koordinasi dan Penyusunan Laporan Keuangan Bulanan/Triwulanan/Semesteran SKPD
- 14 Penyusunan Pelaporan dan Analisis Prognosis Realisasi Anggaran
- 15 Pengamanan Barang Milik Daerah SKPD
- 16 Pengadaan Pakaian Dinas Beserta Atribut Kelengkapannya
- 17 Pendidikan dan Pelatihan Pegawai Berdasarkan Tugas dan Fungsi
- 18 Sosialisasi Peraturan Perundang-undangan Bimbingan Teknis Implementasi Peraturan Perundang-Undangan
- 19 Penyediaan Komponen Instalasi Listrik/Penerangan Bangunan Kantor
- 20 Penyediaan Peralatan dan Perlengkapan Kantor
- 21 Penyediaan Peralatan Rumah Tangga
- 22 Penyediaan Barang Cetak dan Penggandaan
- 23 Penyediaan Bahan Bacaan dan Peraturan Perundang-Undangan
- 24 Penyediaan Bahan Material
- 25 Fasilitas Kunjungan Tamu
- 26 Penyelenggaraan Rapat Koordinasi dan Konsultasi SKPD
- 27 Pengadaan Mebeleur
- 28 Penyediaan Jasa Surat Menyurat
- 29 Penyediaan Jasa Komunikasi, Sumber Daya Air dan Listrik
- 30 Penyediaan Jasa Pemeliharaan, Biaya Pemeliharaan dan Pajak Kendaraan Perorangan Dinas atau Kendaraan Dinas Jabatan
- 31 Penyediaan Jasa Pemeliharaan, Biaya Pemeliharaan, Pajak, dan Perizinan Kendaraan Dinas Operasional atau Lapangan
- 32 Pemeliharaan Peralatan dan Mesin Lainnya
- 33 Pemeliharaan / Rehabilitasi Gedung Kantor dan Bangunan Lainnya

- Lanjutan
- 15 Pengelolaan Pelayanan Kesehatan Penderita Hipertensi
 - 16 Pengelolaan Pelayanan Kesehatan Penderita Diabetes Mellitus
 - 17 Pengelolaan Pelayanan Kesehatan Orang Terduga Tuberkulosis
 - 18 Pengelolaan Pelayanan Kesehatan Orang Dengan Risiko Terinfeksi HIV
 - 19 Pengelolaan Pelayanan Kesehatan Gizi Masyarakat
 - 20 Pengelolaan Pelayanan Kesehatan Kerja dan Olahraga
 - 21 Pengelolaan Pelayanan Kes. Lingkungan
 - 22 Pengelolaan Pelayanan Promosi Kesehatan
 - 23 Pengelolaan Pelayanan Kesehatan Tradisional, Akupuntur, Asuhan Mandiri dan Tradisional Lainnya
 - 24 Pengelolaan Surveilans Kesehatan
 - 25 Pengelolaan Pelayanan Kesehatan Orang dengan Masalah Kesehatan Jiwa (ODMK)
 - 26 Pengelolaan Pelayanan Kesehatan Jiwa dan NAPZA
 - 27 Pengelolaan Upaya Kesehatan Khusus
 - 28 Pengelolaan Upaya Pengurangan Risiko Krisis Kesehatan dan Pasca Krisis Kesehatan
 - 29 Pelayanan Kesehatan Penyakit Menular dan Tidak Menular
 - 30 Pengelolaan Jaminan Kesehatan Masyarakat
 - 31 Penyelenggaraan Kabupaten/Kota Sehat
 - 32 Operasional Pelayanan Fasilitas Kesehatan Lainnya
 - 33 Pelaksanaan Akreditasi Fasilitas Kesehatan di Kabupaten/Kota
 - 34 Investigasi Awal Kejadian Tidak Diharapkan (Kejadian Ikutan Pasca Imunisasi dan Pemberian Obat Massal)
 - 35 Pengelolaan Data dan Informasi Kesehatan
 - 36 Pengelolaan Sistem Informasi Kesehatan
 - 37 Pengadaan Alat/Perangkat Sistem Informasi Kesehatan dan Jaringan Internet
 - 38 Peningkatan Mutu Pelayanan Fasilitas Kesehatan
 - 39 Penyusunan Perumusan dan Pelaksanaan Pelayanan Kesehatan Rujukan

- Lanjutan
- 7 Lanjut Pengawasan Sertifikat Produksi Pangan Industri Rumah Tangga dan Nomor P-IRT Sebagai Izin Produksi, untuk Produk Makanan Minuman Tertentu yang Dapat Diproduksi oleh Industri Rumah Tangga
 - 8 Pengendalian dan Pengawasan serta Tindak Lanjut Pengawasan Penerbitan Sertifikat Laik Higiene Sanitasi Tempat Pengelolaan Makanan (TPM) antara lain jasa boga, rumah makan/restoran dan Depot Air Minum (DAM)
 - 9 Pengendalian dan Pengawasan Serta Tindak Lanjut Penerbitan Stiker Pembinaan pada Makanan Jajanan dan Sentra Makanan Jajanan
 - 10 Pemeriksaan Post Market pada Produk Makanan Minuman Industri Rumah Tangga yang Beredar dan Pengawasan serta Tindak Lanjut Pengawasan
 - 10 Penyediaan dan Pengelolaan Data Tindak Lanjut Pengawasan Perizinan Industri Rumah Tangga

Keselerasan Substansi Indikator Kinerja Utama Hingga Indikator Sub Kegiatan

- Sasaran Sub Kegiatan :**
- 1 Tersusunnya Renstra dan Renja Perangkat daerah
 - 2 Tersusunnya RKA dan DPA Perangkat Daerah
 - 3 Tersusunnya Dokumen Evaluasi Perangkat Daerah
 - 4 Terlaksananya Kegiatan Koordinasi dan Sinkronisasi Perencanaan Perangkat daerah
 - 5 Tersedianya Dokumen Capaian dan Laporan Penyelenggaraan Pemerintah Daerah
 - 6 Tersedianya Dokumen Capaian dan Laporan Penyelenggaraan Pemerintah Daerah
 - 7 Terlaksananya Monitoring dan Evaluasi Capaian Kinerja Perangkat Daerah
 - 8 Terpenuhiannya Gaji dan Tunjangan ASN
 - 9 Tersedianya Dokumen Laporan Pelaksanaan Tugas
 - 10 Tersusunnya Dokumen Pertanggungjawaban
 - 11 Tersusunnya Dokumen Laporan Keuangan
 - 12 Tersedianya Dokumen Laporan Keuangan Akhir Tahun SKPD
 - 13 Tersedianya Dokumen Tanggapan Hasil Pemeriksaan
 - 14 Tersedianya Laporan Keuangan
 - 15 Tersedianya Laporan Semester
 - 16 Tersedianya Jaminan Asuransi
 - 17 Tersedianya Pakaian Dinas Beserta Atributnya
 - 18 Tersedianya Pakaian Kerja Lapangan
 - 19 Terpenuhiannya SDM yang mengikuti Pendidikan dan Pelatihan Formal
 - 20 Terpenuhiannya Pegawai yang Mendapatkan Sosialisasi Peraturan Perundang-undangan
 - 21 Terpenuhiannya Pegawai yang Bimbingan Teknis Implementasi Peraturan Perundang-Undangan
 - 22 Tersedianya Komponen Listrik dan Penerangan Bangunan Kantor
 - 23 Tersedianya Jasa Peralatan dan Perlengkapan Kantor
 - 24 Tersedianya Peralatan Rumah Tangga
 - 25 Tersedianya Barang Cetak dan Penggandaan Perangkat Daerah
 - 26 Tersedianya Bahan Bacaan dan Peraturan Perundang-Undangan
 - 27 Tersedianya Bahan atau Material
 - 28 Tersedianya Makanan dan Minuman
 - 29 Terlaksananya Rapat, Koordinasi, Konsultasi dan Kegiatan Kedinasan Lainnya
 - 30 Tersedianya Mebelaur
 - 31 Terpenuhiannya Distribusi Surat Menyurat
 - 32 Terpenuhiannya Jasa Komunikasi, Sumber Daya Air dan Listrik
 - 33 Terpenuhiannya Kendaraan Dinas/Operasional Kondisi Baik
 - 34 Terpenuhiannya Peralatan dan Mesin Kondisi Baik
 - 35 Terpenuhiannya Gedung Kantor yang Mendapat Perbaikan

- Sasaran Sub Kegiatan :**
- 1 Terlaksananya Rehabilitasi dan Pemeliharaan Puskesmas
 - 2 Terlaksananya Rehabilitasi dan Pemeliharaan Fasilitas Kesehatan Lainnya
 - 3 Terpenuhiannya Alat Kesehatan/Alat Penunjang Medik Fasilitas Pelayanan Kesehatan
 - 4 Terpenuhiannya kebutuhan alat kalibrasi dan pemeliharaannya
 - 5 Terpenuhiannya kebutuhan Obat dan Vaksin
 - 6 Terpenuhiannya kebutuhan Bahan Habis Pakai
 - 7 Terpenuhiannya kebutuhan untuk Pemeliharaan Rutin dan Berkala Alat Kesehatan/Alat Penunjang Medik Fasilitas Pelayanan Kesehatan
 - 8 Terlaksananya Pengelolaan Pelayanan Kesehatan Ibu Hamil
 - 9 Terlaksananya Pengelolaan Pelayanan Kesehatan Ibu Bersalin
 - 10 Terlaksananya Pengelolaan Pelayanan Kesehatan Bayi Baru Lahir
 - 11 Terlaksananya Pengelolaan Pelayanan Kesehatan Balita
 - 12 Terlaksananya Pengelolaan Pelayanan Kesehatan pada Usia Pendidikan Dasar
 - 13 Terlaksananya Pengelolaan Pelayanan Kesehatan pada Usia Lanjut
 - 14 Terlaksananya Pengelolaan Pelayanan Kesehatan Penderita Hipertensi
 - 15 Terlaksananya Pengelolaan Pelayanan Kesehatan Penderita Diabetes Mellitus
 - 16 Terlaksananya Pengelolaan Pelayanan Kesehatan Orang Terduga Tuberkulosis
 - 17 Terlaksananya Pengelolaan Pelayanan Kesehatan Orang Dengan Risiko Terinfeksi HIV
 - 18 Terlaksananya Pengelolaan Pelayanan Kesehatan Gizi Masyarakat
 - 19 Terlaksananya Pengelolaan Pelayanan Kesehatan Kerja dan Olahraga
 - 20 Terlaksananya Pengelolaan Pelayanan Kesehatan Lingkungan
 - 21 Terlaksananya Pengelolaan Pelayanan Promosi Kesehatan
 - 22 Terlaksananya Pengelolaan Pelayanan Kesehatan Tradisional, Akupuntur, Asuhan Mandiri dan Tradisional Lainnya
 - 23 Terlaksananya Pengelolaan Surveilans Kesehatan
 - 24 Terlaksananya Pengelolaan Pelayanan Kesehatan Orang dengan Masalah Kesehatan Jiwa (ODMK)
 - 25 Terlaksananya Pengelolaan Pelayanan Kesehatan Jiwa dan NAPZA
 - 26 Terlaksananya Pengelolaan Upaya Kesehatan Khusus
 - 27 Terlaksananya Pengelolaan Upaya Pengurangan Risiko Krisis Kesehatan dan Pasca Krisis Kesehatan
 - 28 Tersedianya Pelayanan Kesehatan Penyakit Menular dan Tidak Menular
 - 29 Terlaksananya Pengelolaan Jaminan Kesehatan Masyarakat
 - 30 Terselenggaranya Kabupaten/Kota Sehat
 - 31 Tersedianya Operasional Pelayanan Fasilitas Kesehatan Lainnya
 - 32 Terkelolanya BLUD Puskesmas
 - 33 Terlaksananya Akreditasi Fasilitas Kesehatan di Kabupaten/Kota
 - 34 Terlaksananya Investigasi Awal Kejadian Tidak Diharapkan (Kejadian Ikutan Pasca Imunisasi dan Pemberian Obat Massal)
 - 35 Terlaksananya Pengelolaan Data dan Informasi Kesehatan
 - 36 Terlaksananya Pengelolaan Sistem Informasi Kesehatan
 - 37 Terlaksananya Pengadaan Alat/Perangkat Sistem Informasi Kesehatan dan Jaringan Kesehatan
 - 38 Terwujudnya Mutu Pelayanan Fasilitas Kesehatan
 - 39 Tersedianya Perumusan dan Pelaksanaan Pelayanan Kesehatan Rujukan

- Sasaran Sub Kegiatan :**
- 1 Terlaksananya Pengendalian dan Pengawasan serta Tindak Lanjut Perizinan Praktik Tenaga Kesehatan
 - 2 Terlaksananya Distribusi dan Pemerataan Sumber Daya Manusia Kesehatan
 - 3 Terpenuhiannya Kebutuhan Sumber Daya Manusia Kesehatan sesuai Standar
 - 4 Terlaksananya Pembinaan dan Pengawasan Sumber Daya Manusia Kesehatan
 - 5 Terwujudnya Kompetensi dan Kualifikasi Sumber Daya Manusia Kesehatan

- Sasaran Sub Kegiatan :**
- 1 Terlaksananya Pengendalian dan Pengawasan serta Tindak Lanjut Pengawasan Perizinan Apotek, Toko Obat, Toko Alat Kesehatan dan Optikal, Usaha Mikro Obat Tradisional (UMOT)
 - 2 Terwujudnya Penyediaan dan Pengelolaan Data Perizinan dan Tindak Lanjut Pengawasan Izin Apotek, Toko Obat, Toko Alat Kesehatan dan Optikal, Usaha Mikro Obat Tradisional (UMOT)
 - 3 Terfasilitasinya Pemenuhan Komitmen Izin Apotek, Toko Obat, Toko Alat Kesehatan dan Optikal, Usaha Mikro Obat Tradisional (UMOT)
 - 4 Terlaksananya Pengendalian dan Pengawasan Serta Tindak Lanjut Pengawasan Sertifikat Produksi Alat Kesehatan Kelas 1 Tertentu dan PKRT Kelas 1 Tertentu Perusahaan Rumah Tangga
 - 5 Terlaksananya Pengendalian dan Pengawasan Serta Tindak Lanjut Perbekalan Kesehatan Rumah Tangga Kelas 1 Tertentu dan PKRT Kelas 1 Tertentu Perusahaan Rumah Tangga
 - 6 Terlaksananya Pengendalian dan Pengawasan Serta Tindak Lanjut Pengawasan Sertifikat Produksi Pangan Industri Rumah Tangga dan Nomor P-IRT sebagai Izin Produksi, untuk Produk Makanan Minuman Tertentu yang Dapat
 - 7 Terlaksananya Pengendalian dan Pengawasan serta Tindak Lanjut Pengawasan Penerbitan Sertifikat Laik Higiene Sanitasi Tempat Pengelolaan Makanan (TPM) antara lain jasa boga, rumah makan/restoran dan Depot Air Minum (DAM)
 - 8 Terlaksananya Pengendalian dan Pengawasan Serta Tindak Lanjut Penerbitan Stiker Pembinaan pada Makanan Jajanan dan Sentra Makanan Jajanan
 - 9 Terlaksananya Pemeriksaan Post Market pada Produk Makanan- Minuman Industri Rumah Tangga yang Beredar dan Pengawasan serta Tindak Lanjut Pengawasan
 - 10 Terlaksananya Penyediaan dan Pengelolaan Data Tindak Lanjut Pengawasan Perizinan Industri Rumah Tangga

- Sasaran Sub Kegiatan :**
- 1 Terwujudnya Upaya Promosi Kesehatan, Advokasi, Kemitaan dan Pemberdayaan Masyarakat
 - 2 Terselenggaranya Promosi Kesehatan dan Gerakan Hidup Bersih dan Sehat
 - 3 Terlaksananya Bimbingan Teknis Dan Supervisi Pengembangan Dan Pelaksanaan Upaya Kesehatan Bersumber Daya Masyarakat (UKBM)

SKPD (Eselon IV)

- Indikator Sub Kegiatan :**
- 1 Jumlah Dokumen renstra dan renja Perangkat daerah (dokumen)
 - 2 Jumlah Dokumen RKA dan DPA Perangkat Daerah (Dokumen)
 - 3 Jumlah dokumen evaluasi perangkat daerah (dokumen)
 - 4 Jumlah Laporan Hasil kegiatan koordinasi dan sinkronisasi perencanaan Perangkat daerah (Laporan)
 - 5 Jumlah Dokumen Capaian dan Laporan Penyelenggaraan Pemerintah Daerah
 - 6 Jumlah Dokumen Monitoring dan Evaluasi Capaian Kinerja Perangkat Daerah (Dokumen ketetapan)
 - 7 Jumlah Gaji dan Tunjangan ASN yang terbayar (Bulan)
 - 8 Jumlah Dokumen Laporan Pelaksanaan Tugas
 - 9 Jumlah Dokumen Pertanggungjawaban
 - 10 Jumlah Dokumen Laporan Keuangan
 - 11 Jumlah Catatan Akhir Laporan Keuangan
 - 12 Jumlah Dokumen Pertanggungjawaban
 - 13 Jumlah Laporan Keuangan

- Indikator Sub Kegiatan :**
- 1 Jumlah Puskesmas yang Mendapatkan Rehabilitasi dan Pemeliharaan
 - 2 Jumlah Fasilitas Kesehatan lainnya yang Mendapatkan Rehabilitasi dan Pemeliharaan
 - 3 Persentase Puskesmas yang Memenuhi Standart Alat Kesehatan
 - 4 Jumlah Paket Pengadaan Alat-Alat Kedokteran dan Alat Kesehatan Lainnya Sesuai Standar Pelayanan di RS
 - 5 Persentase Kalibrasi Alat Kesehatan di FKTP
 - 6 Persentase Kalibrasi Alat Kesehatan FKRTL
 - 7 Persentase Ketersediaan Obat dan Vaksin di Puskesmas dan Pustu
 - 8 Persentase Bahan Habis Pakai (BHP) untuk Pelayanan Kesehatan Dasar di Puskesmas dan Pustu
 - 9 Persentase Fasilitas Pelayanan Kesehatan yang Melaksanakan Pemeliharaan Rutin Terhadap Alat Kesehatan/ Alat Penunjang Medik
 - 10 Persentase Alat-alat Kedokteran dan Kesehatan Lainnya yang dilakukan Perbaikan dan Pemeliharaan di RS
 - 11 Persentase Pelayanan Kesehatan pada Ibu Hamil

- Indikator Sub Kegiatan :**
- 1 Persentase SIP atau SIK tenaga kesehatan tertentu yang masih berlaku dan mendapatkan Penduduk
 - 2 Rasio Tenaga Kesehatan Terhadap 100.000 Penduduk
 - 3 Persentase Fasilitas Pelayanan Kesehatan yang Telah Mempunyai SDM Kesehatan Sesuai Standar
 - 4 Persentase Pemenuhan Data dan Informasi SDM Kesehatan
 - 5 Persentase Pejabat Fungsional Tertentu yang Sudah Mengikuti Pelatihan
 - 6 Persentase Pejabat Fungsional Tertentu yang Sudah Mengikuti Uji Kompetensi Tenaga Kesehatan
 - 7 Persentase SDM Kesehatan yang Mendapatkan Pembinaan dan Pengawasan
 - 8 Persentase Tenaga Kesehatan Profesi Tertentu yang Sudah ber-Sertifikat
 - 9 Persentase Tenaga Kesehatan Tertentu yang Mendapatkan Pengawasan
 - 10 Persentase Tenaga Profesi Teladan yg Dinilai Lainnya yang Mendapatkan Diklat dalam Rangka Peningkatan Kompetensi dan Kualifikasi SDM

- Indikator Sub Kegiatan :**
- 1 Persentase Apotek, Toko Obat, Toko Alat Kesehatan, Optikal dan UMOT yang Mendapatkan Pengawasan
 - 2 Persentase Pengelolaan Data Perizinan dan Tindak Lanjut Pengawasan Izin Apotek, Toko Obat, Toko Alat Kesehatan, Optikal dan UMOT
 - 3 Persentase Apotek, Toko Obat, Toko Alat Kesehatan, Optikal dan UMOT yang difasilitasi dalam Pemenuhan Komitmen Izin
 - 4 Persentase Sertifikat Produksi Alat Kesehatan Kelas 1 Tertentu dan PKRT Kelas 1 Tertentu Perusahaan Rumah Tangga yang berijin dan Mendapatkan Pengawasan
 - 5 Persentase Sertifikat Produksi Alat Kesehatan Kelas 1 Tertentu dan PKRT Kelas 1 Tertentu Perusahaan Rumah Tangga yang mendapatkan Pengawasan
 - 6 Persentase Industri Rumah Tangga dengan Sertifikat dan Ijin Produksi, yang Mendapatkan Pengawasan
 - 7 Persentase TPM (Tempat Pengelolaan Makanan) yang Memiliki Sertifikat Laik Sehat yang

- Indikator Sub Kegiatan :**
- 1 Jumlah CSR/Dunia Usaha/Ormas/LSM/Lintas Sektor yang Mendukung Kegiatan Bidang Kesehatan
 - 2 Cakupan Rumah Tangga Yang dibina PHBS
 - 3 Cakupan Posyandu Aktif

14	Jumlah Laporan Semester
15	Jumlah Barang yang di Asuransikan
16	Jumlah Pakaian Dinas Beserta Atributnya yang dibeli
17	Jumlah Pakaian Kerja Lapangan yang dibeli
18	Jumlah SDM yang mengikuti Pendidikan dan Pelatihan Formal
19	Jumlah pegawai yang mendapatkan sosialisasi peraturan perundang-undangan
20	Jumlah Pegawai yang mendapatkan Bimbingan Teknis implementasi Peraturan
21	Jenis dan Jumlah peralatan dan perlengkapan kantor yang dibeli
22	Jenis dan Jumlah peralatan dan perlengkapan kantor yang dibeli
23	Jumlah dan Jenis Kendaraan Dinas/Operasional yang dibeli
24	Jenis dan Jumlah Peralatan Rumah Tangga yang dibeli
25	Jenis dan Jumlah barang yang dicetak dan digandakan
26	Jenis dan Jumlah Bahan Bacaan dan Peraturan Perundang-Undangan yang dibeli
27	Jenis dan Jumlah ATK yang dibeli
28	Jenis dan Jumlah makanan dan minuman yang dibeli
29	Jumlah rapat, koordinasi, konsultasi dan kegiatan kedinasan lainnya yang di adakan
30	Jumlah dan Jenis Mebelaur yang dibeli
31	Jumlah Distribusi Surat Menyurat
32	Rekening jasa komunikasi, sumberdaya air dan listrik setiap bulan
33	Jumlah Kendaraan Dinas/Operasional yang di Servis dan Ber Izin
34	Jumlah Kendaraan Dinas/Operasional yang dipelihara
35	Jenis dan Jumlah Peralatan dan Perlengkapan Kantor yang diperbaiki
36	Jumlah dan Luas Rumah Gedung Kantor yang direhab
37	Jumlah dan Luas Gedung Kantor yang terpelihara

Sesuai Standar	
12	Persentase Pelayanan Kesehatan pada Ibu Bersalin Sesuai Standar
13	Persentase pelayanan kesehatan pada bayi baru lahir sesuai standar
14	Persentase Pelayanan kesehatan pada Balita sesuai standar
15	Persentase anak usia pendidikan dasar yang mendapatkan pelayanan kesehatan sesuai standar
16	Persentase orang usia 15-59 tahun mendapatkan skrining kesehatan sesuai standar
17	Persentase warga negara usia 60 tahun ke atas mendapatkan skrining kesehatan sesuai standar
18	Persentase penderita Hipertensi yang mendapatkan pelayanan kesehatan sesuai standar
19	Persentase penderita Diabetes Mellitus yang mendapatkan pelayanan kesehatan sesuai standar
20	Persentase Orang terduga TBC yang mendapatkan pelayanan TBC sesuai standar
21	Persentase Orang dengan risiko terinfeksi HIV mendapatkan pelayanan deteksi dini HIV sesuai standar
22	Cakupan pemberian makanan tambahan pada balita gizi kurang
23	Cakupan Pelayanan Kesehatan Kerja dan Olah Raga
24	Persentase Puskesmas yang melaksanakan kesehatan olah raga
25	Persentase kelurahan ODF (Open Defecation Free)
26	Persentase Desa /Kelurahan Siaga Aktif yang meningkat strata (minimal madya)
27	Cakupan upaya promotif dan preventif di Luar Gedung yang dilaksanakan Puskesmas (termasuk PIS-PK)
28	Persentase Pelayanan Kesehatan Tradisional, Akupunktur, Asuhan Mandiri dan Tradisional Lainnya yang mempunyai izin
29	Penemuan non - Polio (AFP Rate) 2/100000 pddk usia <15 th
30	Persentase Pelayanan Kesehatan Orang Dengan Masalah Kesehatan Jiwa (ODMK)
31	Persentase Pelayanan Kesehatan Jiwa dan NAPZA
32	Persentase Pelayanan P3K Pada Kelompok Khusus
33	Persentase Pelayanan Ambulansi PSC 119
34	Cakupan Pelayanan Kesehatan pada masa krisis dan pasca krisis kesehatan
35	Incidence rate TB Paru per 100.000 penduduk
36	Incidence rate HIV/AIDS dari 100.000 penduduk
37	Cakupan ibu hamil diperiksa Hepatitis B
38	Persentase hepatitis positif pada buntal yang diperiksa
39	Cakupan balita pneumonia yang ditangani
40	Angka Kesakitan Malaria (Annual Paracite Incidence)/1000 pdk
41	Cakupan kelurahan dengan Gerakan 1R1J (1 rumah 1 Jumantik)
42	Angka Kematian Rabies per-1000 penduduk
43	Persentase penduduk yang mendapatkan skrining PTM
44	Cakupan Desa / Kelurahan yang melaksanakan Posbindu
45	Cakupan sekolah yang melaksanakan kebijakan Kawasan Tanpa Asap Rokok (KTR)
46	Cakupan masyarakat yang mendapat jaminan kesehatan
47	Tingkat Utilisasi Pelayanan kesehatan oleh asuransi kesehatan di 11 Puskesmas
48	Persentase kelurahan yg melaksanakan STBM
49	Persentase Jasa Medis Non-Kapitasi sesuai klaim puskesmas
50	Persentase Fasilitas Kesehatan yang Terakreditasi (minimal madya)
51	Angka kejadian per kasus
52	Presentasi anak usia 1 tahun yang dimunisasi campak /MR
53	Persentase anak umur 12-23 bulan yang menerima imunisasi dasar lengkap
54	Cakupan Desa /Kelurahan <i>Universal Child Immunization</i>
55	Persentase Kecepatan dan kesesuaian Laporan SP2TP Pusekesmas
56	Jumlah publikasi informasi kesehatan
57	Persentase RS yang membuat dan mngirimkan laporan SIRS/RS online
58	Persentase Puskesmas yang mempunyai Alat/perangkat SIK
59	Persentase Pemenuhan Jasa layanan internet
60	Persentase fasilitas kesehatan yang meningkat kelas akreditasi
61	Jumlah Dokumen kebijakan Pelayanan Kesehatan Rujukan (Perwali, SK)
62	Cakupan pelayanan kesehatan rujukan di Fasyankes

Mendapatkan Pembinaan	
8	Persentase Kantin Berstiker "Kantin Sehat" yang Mendapat Pembinaan dan Pengawasan
9	Persentase P-IRT yang diperiksa Produk Makanan-Minumannya yang Beredar di Masyarakat
10	Persentase Dokumen Data Tindak Lanjut Pengawasan Perizinan Industri Rumah Tangga



Dr. Daryanto Suklastono, M.AP
NIP.19650318 199103 1 009

**Rencana Aksi Sistem Pelaporan Kinerja dan Pengukuran Kinerja
Dinas Kesehatan Kabupaten Barito Selatan**

No	Sasaran Strategis	Indikator Kinerja	Program	Kegiatan	Anggaran (Rp.)	Target	Waktu Pelaksanaan / Realisasi Keuangan				Keterangan
							Triwulan I	Triwulan II	Triwulan III	Triwulan IV	
1	Menurunnya Angka Kematian Bayi	Angka Kematian Bayi (AKB) Per 1000	Program Pemenuhan Upaya Kesehatan Perorangan dan Upaya Kesehatan Masyarakat	Penyediaan Layanan Kesehatan untuk UKM dan UKP Rujukan Tingkat Daerah Kabupaten/Kota	1.808.258.666	4,5 Per 1000 KH	452.064.667	452.064.667	452.064.667	452.064.667	
2	Menurunnya Angka Kematian Ibu	Angka Kematian Ibu Per 100.000 Kelahiran Hidup (AKI)			1.824.660.633	45 Per 100.000 KH	456165158	456165158	456165158	456165158	
3	Meningkatkan aksesibilitas dan kualitas pelayanan kesehatan masyarakat bagi penduduk miskin	Cakupan Layanan Kesehatan Untuk Masyarakat Miskin			5.000.000.000	100%	1.250.000.000	1.250.000.000			
4	Meningkatkan kualitas sarana, prasarana serta tata kelola layanan kesehatan	Persentase Puskesmas Terakreditasi Naik Tingkat			791.640.000	100%	0	19.947.400		1.250.000.000	1.250.000.000
Total					9.424.559.299		2.158.229.825	2.178.177.225			



Buntok, 03 Januari 2022
Kepala Dinas Kesehatan
Kabupaten Barito Selatan

drg. Daryomo Sukiastono. M.AP
NIP.19650318 199103 1 009